ZOMEREDITIE 2021

GRATIS

Eropuit krant

Altijd up-to-date

Ontvang elke 2 weken de update van activiteiten in je mailbox. Schrijf je gelijk in!

Lees verder op pagina 3

Inclusief eilandkaart

Ontdek in één oogopslag de leukste dingen om te doen op de handige eilandkaart.

Bekijk 'm op pagina 20/21

Ontdek je eigen horizon

Goeree Overflakkee

Ontdek je eigen horizon op Goeree-Overflakkee

Welkom op Goeree-Overflakkee! Het kan bijna niet anders dan dat het vakantiegevoel je bekruipt. Het omarmt je als je over het water tuurt zodra je het eiland oprijdt. We kunnen je verzekeren dat dit gevoel je niet meer loslaat zolang je hier bent. En dat weten wij als geen ander.

Nergens in Nederland vind je een plek met zoveel kilometers strand, ongerepte natuur en cultureel erfgoed, zo dicht bij elkaar. Een plek waar het ene uitzicht zo naadloos overvloeit in het andere. "Lekker een bee-ie van je of kiekke" zeggen we hier. Op het eiland genieten en recreëren wij op en om het water. Wij trotseren de elementen, maar altijd bewust en met respect.

We koesteren onze omgeving zodat wát we doorgeven aan de volgende generaties nóg mooier is dan wat we al hebben. Wij als 'locals' doen er alles aan om van ons 'thuis' te kunnen blijven genieten. We zijn daarom ook erg blij dat we deze plek met jou kunnen delen!

Inhoudsopgave

Dompel je onder **4**

Verleg je grenzen **6**

Voel je vrij **8**

Duik in het verleden **10**

De leukste winkeltips **12**

Schuif gezellig aan **14**

(ver)blijf hier! **17**

Eilandkaart **20/21**

Bezoek het VVV Inspiratiepunt

VVV Inspiratiepunt
Bosweg 2
3253 XA Ouddorp
0187 681789

Openingstijden:
maandag tot en met zaterdag
van 9.00 tot 17.00 uur

Een krant boordevol ideeën

Lekker eropuit, dát willen we allemaal. Zeker als de zon schijnt en de dagen lekker lang worden. Met deze spiksplinternieuwe Eropuit Krant kijken we vooral wat er wél kan. Goeree-Overflakkee heeft zóveel te bieden! Ongerepte natuur, zeeën van ruimte, eindeloze stranden, heerlijke terrassen en genoeg vertier voor groot en klein. Deze krant staat boordevol leuke tips en ideeën. Wil je nog meer inspiratie? Kijk op **visitgo.nl** of stap eens binnen bij het VVV-Inspiratiepunt in Ouddorp. Maak je hoofd leeg en geniet!

Eropuit? Kijk op visitgo.nl voor alle actuele mogelijkheden..

Elke dag veranderen de mogelijkheden, activiteiten en geplande evenementen. Houd de agenda op visitgo.nl in de gaten en je bent altijd up-to-date.

Scan de QR-code of bezoek **visitgo.nl**

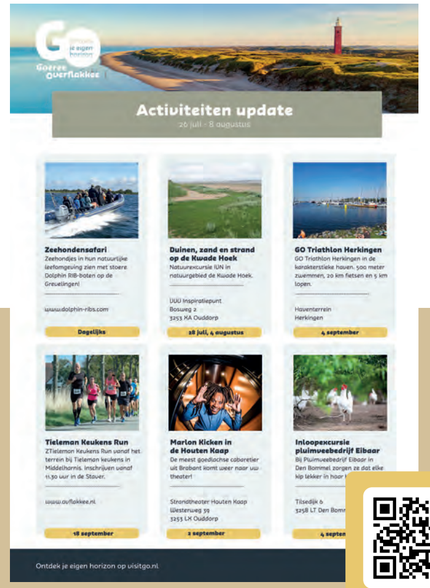

...of ontvang elke 2 weken onze activiteiten update in je mailbox!

De VVV stuurt elke 2 weken een update van de activiteiten voor de komende 2 weken via de mail. Dat is wel zo handig en heb je er geen omkijken naar. Wil je die ook ontvangen? Ga naar update.visitgo.nl of scan de QR-code en schrijf je in.

cultuur proever

Dompel je onder

Geniet van eilandcultuur en vertier. Verwonder jezelf over kunst, droom weg bij mooie muzikale klanken of dans tot de zon ondergaat. Wat ga jij ondernemen?

Van alle markten thuis

Ga voor verse groenten, een mooi stuk kaas, verse vis of één van de vele andere producten naar de verschillende weekmarkten. Meng je tussen de eilandbewoners. Altijd een leuke ervaring! In Sommelsdijk/Middelharnis op woensdag (8.00 - 15.00 uur). In Ouddorp op dinsdag van 8.00 - 15.00 uur. Op donderdagochtend kun je in Goedereede (9.00 – 13.00 uur) en Den Bommel (8.00 – 12.00 uur) naar de markt. In Oude-Tonge op vrijdag van 8.00 – 12.00 uur. En op zaterdag in Dirksland (8.00 – 12.30 uur) en Ooltgensplaat (8.00 – 13.00 uur).

Een dagje uit aan zee

Van gezellige straatactiviteiten tot leuke kinderevenementen. Hopelijk kunnen we er deze zomer weer van genieten! Want als je zin hebt in een leuk dagje uit, is het gezellige Ouddorp een aanrader. Daar is altijd wel iets te doen, zien en beleven. De winkeliers, restauranteigenaren en ondernemers zullen ook deze zomer leuke activiteiten en evenementen organiseren binnen de mogelijkheden die er zijn. Wat denk je bijvoorbeeld van een bijzonder optreden op de hoek van de straat door een straatartiest? Houd de social kanalen van Ouddorp Centrum goed in de gaten!

facebook.com/ouddorpcentrum
instagram.com/ouddorpcentrum

Beeldentuin achter de Westduinen

De tuin, de beelden, het duinlandschap en de zee maken van de Beeldentuin een poëtische plek. Een plek die mee verandert met de seizoenen en de wisselende kunstwerken. Laat je tijdens een wandeling door de tuin overrompelen door nieuwsgierigheid, verbazing en bezinning.

achterdewestduinen.nl

Een concert op 40 meter hoogte

Schitterende klanken klinken in ieder straatje van het historische stadje Goedereede. Luister en geniet van deze gratis concerten. In je tuin, op het terras, aan de haven of op een bankje met je gezicht in de zon.

De stadsbeiaardiers nemen plaats achter de beiaard in de toren op de zaterdagen: **17, 24 en 31 juli en 7 & 14 augustus.**

Kunst kijken met KunstKijk

Word je geïnspireerd door kunst? Dan mag je deze editie van KunstKijk niet missen! Van 5 t/m 8 augustus ben je welkom bij verschillende kunstenaars op het eiland. Het complete programma plus de adressen van deelnemende kunstenaars vind je op **kunstkijk.com**

Theater, muziek, film en meer...

De Houten Kaap in Ouddorp organiseert het hele jaar theatervoorstellingen, (muziek)festivals en andere activiteiten voor jong en minder jong. Hopelijk kunnen we er deze zomer weer volop van genieten. Binnen in het knusse strandtheater of buiten op het strandplein.
Ook leuk: iedere schoolvakantie in het strandtheater, het Houten Aap Kidscafé. Een creatieve speelplek met onder andere verkleden, schminken, Lego en bamboe bouwen en diverse workshops voor de kinderen.

Kijk voor het actuele programma op
houtenkaap.nl

Week van de Goereese Vis

Eilanders vieren van 3 tot en met 12 september 2021 de Week van de Goereese Vis. Omdat ze trots zijn op de eigen vissersvloot én omdat Noordzeevis en de Stellendamse garnalen in september het lekkerst smaken! Eetgelegenheden zetten speciaal deze week lokaal gevangen vis op de kaart. Waar ga jij heerlijke Goereese vis eten?

Bekijk de deelnemende restaurants op
weekvandegoereesevis.nl

Een dagje vermaak in Middelharnis

Hier kun je gerust een dagje voor uittrekken. Zeker als er weer iets meer kan en mag! Want in Middelharnis kun je heerlijk shoppen op de unieke winkeldijk D'n Diek. Of een terrasje pakken aan de historische haven. Een plek waar je graag wat langer blijft om de zon onder te zien gaan. Of wat dacht je van een theatervoorstelling, muziekoptreden of filmavond? Cultuurliefhebbers halen hun hart op in het Diekhuus. Middelharnis zorgt ook deze zomer voor corona-proof activiteiten voor het hele gezin. Kijk voor actuele informatie en data op
middelharniscentrum.nl
facebook.com/middelharniscentrum

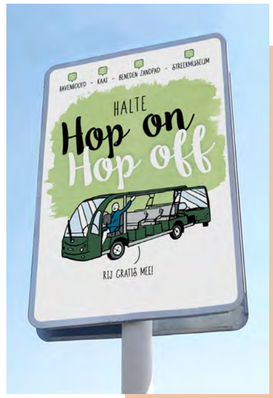

Sightseeing met het treintje

Op zoek naar een leuk uitstapje en rondrit met de kinderen? Neem de trein. De trein? Ja, er rijdt een leuk elektrisch zomertreintje in Ouddorp en in Middelharnis/ Sommelsdijk. Stap op bij de dichtstbijzijnde halte en stap uit bij een leuke activiteit, je accommodatie of voor een dagje shoppen in het centrum.

Scan de **QR-code** voor de actuele routes en tijden.

Havenconcert Goedereede 9 & 10 juli 2021

Klap je stoel uit en ga lekker zitten. Het genieten begint direct. Van de bijzondere plek en sfeer aan de historische haven. Op een drijvend ponton in de haven treden diverse artiesten op. Het repertoire loopt van licht klassiek tot pop en musical. Ook de plaatselijke trots, Koninklijke Fanfare Apollo, zorgt ieder jaar voor muzikaal plezier.

havenconcert.nl

Ervaringen die je een leven lang bijblijven

Beleef het zelf! Scan de QR-code en ga lekker genieten van alle evenementen!

Scan de QR-code of bezoek **visitgo.nl**

sport fanaat

Verleg je grenzen

Zand, zon, water, wind en ruimte. Goeree-Overflakkee biedt alle elementen om jezelf sportief uit te dagen. Van relaxed tot extreem: waar ga jij voor?

Watersportparadijs Brouwersdam

Wil je in de vakantie niet alleen op je handdoek liggen, dan is de Active Lakeside de plek waar je moet zijn. Zeil- en Surfcentrum Brouwersdam aan het Grevelingenmeer is hét watersportparadijs. Ga windsurfen, zeilen, longboarden, SUP- en óf van de Waterjump! En neem zeker ook een kijkje in de Surfshop met de nieuwste beachwear, windsurfgear, wetsuits en accessoires.

brouwersdam.nl | 0111 671480

Een dagje uit op de manege

Voor iedereen die van paarden en pony's houdt, kun je je hart ophalen bij 5 sterren manege Oostmoer. Of je nu een beginner of doorgewinterde ruiter bent, binnen of buiten wilt rijden: met rijlessen op elk niveau kan iedereen hier terecht. Ook vakantiegangers kunnen kiezen uit les of ruiterkampen in de zomervakantie. Wil je een keer komen sfeerproeven of kijken met het gezin? De koffie staat klaar!

manegeoostmoer.nl | 0187 611242

Vanuit de golven op de baan

Je vakantie aan het water afwisselen met een sportieve activiteit? Midden in de polders van Goeree-Overflakkee ligt de prachtige golfbaan Catharinenburg. Deze uitdagende 18 holes golfbaan heeft een les- en oefengedeelte met royale driving range, putting greens, chip- en pitchveld en zand- en grasbunkers. Je kunt er zeven dagen per week terecht met een GVB- of EGA-handicap. Eerst een proefles? De pro's helpen je graag op weg!

Kijk op **catharinenburg.nl** of bel **0187 605060**

Hotspot Brouwersdam

De Brouwersdam is het zevende deltawerk en verbindt de eilanden Schouwen-Duiveland en Goeree-Overflakkee met elkaar. Inmiddels is de plek uitgegroeid tot een wereldberoemde surf hotspot waar het bruist van sportiviteit, plezier en gezelligheid. Aan de ene kant heb je het kalme Grevelingenmeer en aan de andere kant vind je de onstuimige Noordzee. Of je nu van kitesurfen, windsurfen, suppen, blokarten of zeilen houdt. Het kan hier allemaal! Liever wat rustiger aan? Geniet van het uitzicht bij een van strandpaviljoens en eetgelegenheden!

visitbrouwersdam.nl

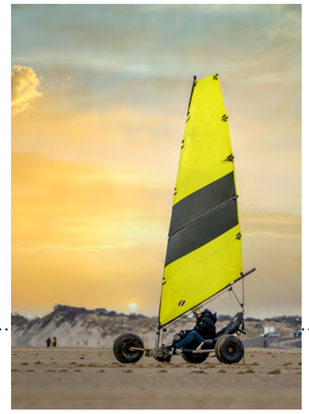

Actie op het strand

Ben jij een echte adrenalinefreak die houdt van snelheid en actie? Dan kun je bij Beware Beach je hart ophalen! Stap in een blokart of kitebuggy en laat je door de wind meenemen over de stranden van Ouddorp! Of speel Archery Tag met je vrienden en/of collega's. Een kruising tussen boogschieten en paintball, perfect voor teambuilding! Kijk voor meer informatie op de website van Beware Beach.

bewarebeach.nl | 0187 202011

Helemaal in balans

In de vakantie zoek je toch vooral ontspanning. Zowel geestelijk als lichamelijk. Als je dan toch vrij bent, waarom jezelf niet verrijken met yoga of een aantal yogalessen op het eiland? Goeree-Overflakkee kent verschillende yogastudio's. Binnen, buiten, zelfs op het strand kun je lessen volgen.

Kijk welke het beste bij je past op **visitgo.nl** en zoek op yogastudio.

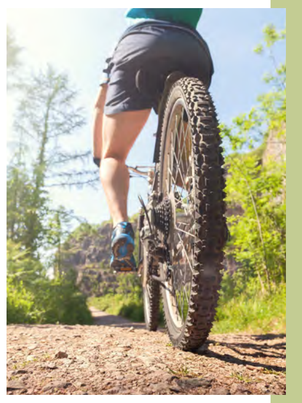

Ga eens van de gebaande paden af

Natuur, strand, en vergezichten. Dat is waar Goeree-Overflakkee om bekend staat. Prachtig om te zien, maar nog mooier om te beleven. Op de mountainbike zit je er echt middenin. Fiets langs de horizon door de duinen. Ontwijk de bomen als je door het bos raast en schakel heel even terug wanneer je ineens de oude binnenstad van Goedereede binnenrijdt. Daag jezelf uit op één van de mountainbikeroutes op het eiland! Bijvoorbeeld de MTB- route van ruim **30 kilometer** bij Ouddorp of – voor de echte uitslovers - **de 80 kilometer** tellende GO Classic route van Middelharnis. Liever kort maar krachtig? Fiets dan eens de MTB-route van **4 kilometer** door het bos van Oude-Tonge!

Slingeren in het klimbos

Ben jij een echte avonturier en niet bang voor hoogtes? Dan is Klimbos Zeeuwse Helden echt iets voor jou! Klim en klauter door de hindernissen hoog in de bomen en vlieg van boom naar boom via de tokkelbanen. Het park biedt zes verschillende klimparcoursen op meerdere moeilijkheidsniveaus. Op die manier is het Klimbos toegankelijk voor iedereen. Voor zowel jong als oud, beginnende en ervaren waaghalzen.

Reserveer online op **klimboszeeuwsehelden.nl** of bel **0111 450045**

Hengelaars als een vis in het water

Voor wie denkt dat vissen een saaie sport is, heeft nog nooit de weerstand van een wilde karper gevoeld! Goeree-Overflakkee is de perfecte visstek dankzij haar prachtige natuur en uitgestrekte polders. De vele vlieten en kreken staan bijna allemaal met elkaar in verbinding. Hierdoor is er een groot netwerk ontstaan boordevol vis. Liever vissen in zee? Ook geen probleem. De Noordzee is dichtbij. Het is niet voor niets dat de kenners van het programma VisTV dit visrijke eiland zo graag bezoeken.

Klaar voor wat meer avontuur?

Spring in het diepe! Scan de QR-code en ontdek het eiland en de activiteiten.

Scan de QR-code of bezoek **visitgo.nl**

Voel je vrij

Hier ligt voor elke natuurliefhebber wat moois aan de horizon. Waar land en water elkaar ontmoeten, ontstaan adembenemende landschappen. Ga naar buiten en ontdek onze uitzonderlijke eilandnatuur.

Leukste uitje van Zuid-Holland

In het Faunapark Flakkee kom je de leukste dieren tegen. Capibara's, neusberen, stokstaartjes, vossen, stekelvarkens, uilen, flamingo's en ara's. In 2019 riep de ANWB het Faunapark nog uit tot leukste uitje van Zuid-Holland.

Kijk voor de actuele openingstijden op **faunaparkflakkee.nl**

Vies worden verplicht

Niets is zo leuk als lekker klimmen en klauteren in de buitenlucht. Op pad in plaats van op de Ipad! Ga naar Ooltgensplaat en laat je kinderen lekker ravotten in natuurspeelplaats Bûûtenplaets of ga op ontdekkingstocht in één van de natuurspeeltuinen in Middelharnis of Stellendam. En wat dacht je van Zeeland Buitenland: een uniek natuurspeelgebied. Daar kan iedereen zich lekker uitleven. De Flipjes in het duingebied van Ouddorp is ook al jaren een begrip in de weide omtrek en zal bij sommige ouders misschien ook het kind in zichzelf naar boven halen.

Kijk op **visitgo.nl** voor meer informatie.

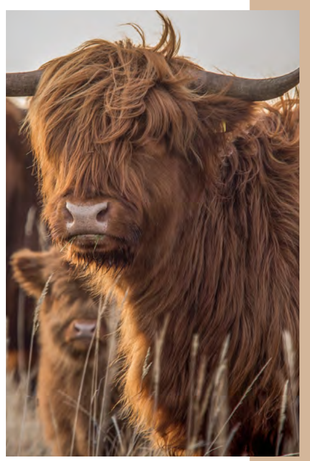

INTO THE WILD

Wanneer je op verkenningstocht gaat kan het zomaar voorkomen dat je oog-in-oog komt te staan met wel heel bijzondere eilandbewoners. Sommigen houden je vanuit de lucht in de gaten, zoals de buizerd of de zeearend. Andere versperren je de weg tijdens een wandeling op de Slikken. Grazers zoals het heckrund of het Fjordenpaard zien namelijk ook weleens een lekker bloempje óp het wandelpad in plaats van ernaast. Een bever of ree loop je trouwens niet zo vlug tegen het lijf. Zij hebben jou al lang gespot voordat je ook maar een beetje in de buurt bent. Toch kan de geoefende kijker wel een glimp van ze opvangen.

Wil jij weten hoe je onze wilde dieren kunt spotten? Bekijk welke natuurexcursies beschikbaar zijn op **visitgo.nl**

Alleen voor geluksvogels

De Europese zeearend, de lepelaar en de grote stern spot je in de vrije natuur. Of vanuit één van de kijkhutten van vogelboulevard Hellegatsplaten of vogelobservatorium TIJ in Stellendam. Met wat geluk zie je in de winter wilde flamingo's pootjebaden bij Battenoord. Neem je verrekijker mee!

Kijk op **visitgo.nl** voor meer informatie.

Gezonde zeehondjes terug in de natuur

In zeehondenopvang A Seal in Stellendam worden zieke zeehondjes en 'huilers' opgevangen. Jonge zeehondjes die hun moeder zijn kwijtgeraakt. Vooral in de maanden dat pups in het wild geboren worden is het een drukke boel bij A Seal. Leerzaam en interessant voor de kinderen! Wie weet kun je ook nog de vrijlating in zee van een gezonde zeehond bijwonen!

Kijk voor tickets op **aseal.nl**

Ga je mee op safari?

Goeree-Overflakkee biedt de allerleukste natuurexcursies. Van de Vollemaan-wandeling tot de Slikken van Flakkee excursie, van excursies speciaal voor de kids tot een bezoek aan vogelspotplaats Tij. Of wat dacht je van een Robbentocht of Eten uit de Natuur?

Wat er in coronatijd mogelijk is, varieert per week. Check **visitgo.nl** voor de actuele mogelijkheden!

Een leuke middag op geitenboerderij De Mèkkerstee

Zodra je het erf oploopt voel je direct de charme van het boerenleven. Loop lekker rond tussen de geiten en andere boerderijdieren. Om 15.30 uur worden de geiten gemolken. Geniet tussendoor van heerlijk zelfgemaakt ijs en bezoek vooral de Landwinkel. En vergeet uiteraard niet zo'n smakelijk geitenkaasje uit de eigen kaasmakerij voor thuis mee te nemen!

Kijk op **demekkerstee.nl**
Hofdijksweg 34 Ouddorp

Prachtige natuurgids

Goeree-Overflakkee is één groot natuurgebied. Van dynamisch duinlandschap en bosrijke polders tot savanne-achtig moerasgebied dat meekleurt met de seizoenen. Een ware oase voor de buitenmens. Onze mooiste natuurgebieden zijn nu gebundeld in een prachtige gids. Hierin worden meer dan 20 bijzondere plekken uitgelicht. Boordevol tips, kaarten, routes en interessante bezienswaardigheden zoals uitkijkpunten en vogelhutten. Een must have voor elke natuurliefhebber.

Verkrijgbaar voor **€6,95,-** bij het **UUU Inspiratiepunt in Ouddorp.**

Een bootreis verwijderd van het moderne leven

Maak een reis naar het laatste echte eiland van Zuid-West Nederland: Tiengemeten. Verwonder je over de rust, ruimte en de weidsheid. Je loopt van een nostalgisch platteland, zo de bloemrijke weides in en vandaar weer naar moerassige rietlanden. Een dag is eigenlijk te kort.

Kijk voor meer informatie op **expeditieharingvliet.nl**

Ga op zoek naar ongerepte natuur!

Start je zoektocht hier! Scan de QR-code en ontdek het eiland en de natuurgebieden.

Scan de QR-code of bezoek **visitgo.nl**

tijd reiziger

Duik in het verleden

De Romeinen, Napoleon en de Boomsma's waren je voor. Treed in hun voetsporen. Reis terug in de tijd en ontdek het eiland in vroeger tijden.

Wandelroute door uniek bunkercomplex

Gefascineerd door de Tweede Wereldoorlog? Dan mag de Bunkerroute niet ontbreken op je bucketlist. Het bunkercomplex is onderdeel van de Atlantikwall en door de Duitsers aangelegd als verdediging tegen een eventuele invasie van zee. Na de oorlog verdwenen onder het zand. Nu een historische ervaring die je 70 jaar terug in de tijd brengt. Volg de informatiepanelen en sla geen bunker over.

Reserveer een rondleiding met gids op **wo2go.nl**

Belevingswerf met een maritiem verleden

Een unieke maritiem-historische schat in Middelharnis: de scheepstimmerwerf uit 1750. Leuk om te bezoeken, maar ook een unieke overnachtingsplek met een B&B in het Pekelpakhuisje en slaaphutten aan boord van schepen. Bovendien een 'springplank' naar het prachtige Haringvliet. Sta zelf aan het roer van een gehuurde trapkajak, sloep of zeiljacht óf als passagier op één van de vaartochten. Bijvoorbeeld met een snelle RIB, klassieke 2-master, catamaran of met het varend monument 'Anna Jacoba'. Hoog & droog op de werf staat de MD10 'Johanna Hendrika', de laatst overgebleven beugsloep uit 1896.

menheersewerf.nl | 0187 482735

Puzzel je gezellig mee op Goeree-Overflakkee?

Wil jij het eiland ontdekken? En houd je van raadsels, weetjes en puzzels? Neem je familie mee over het eiland. Spring in je auto of trek een paar goede wandelschoenen aan. Het Streekmuseum heeft maar liefst 7 wandel- en 2 autopuzzeltochten samengesteld. Een aanrader voor eilandbezoekers én eilanders. De puzzelboekjes zijn vanaf **€ 5,50** te koop bij **het Streekmuseum in Sommelsdijk** en bij het **UDU Inspiratiepunt in Ouddorp.**

Beklim 217 treden voor een adembenemend uitzicht

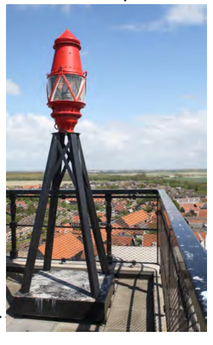

Het ultieme eilandgevoel ervaren? Beklim de vijftiende -eeuwse toren in Goedereede. De wenteltrap met 217 treden brengt je 40 meter de hoogte in tot op het dak. Daar wacht een adembenemend uitzicht. Met helder weer zie je overal het water. De Noordzee, het Grevelingenmeer én het Haringvliet. Ontdek tijdens je klim naar boven ook de geschiedenis van het stadje Goedereede in de tentoonstellingsruimten.

Kijk voor meer informatie op het **torenmuseum.nl**

Op stap met de Boomsma's

Een stripboek over Goeree-Overflakkee? Is het eiland zo bijzonder? Echt wel. Koop een exemplaar en ontdek zelf de indrukwekkende geschiedenis. Je trekt er samen op uit met de gebroeders Boomsma. De tweeling, geboren op 22 maart 1901, woonden in Middelharnis en waren samen een kleurrijke verschijning. Ze gingen graag samen op pad en nemen nu jou mee naar de Romeinen, Napoleon, het rijke visserijverleden en De Ramp.

Voor **€7,95** te koop bij het **UDU Inspiratiepunt** in **Ouddorp, Bosweg 2**

Struinen door historisch Ouddorp

Dat het een oud dorp is weten we zeker. Maar over het ontstaan tast men nog in het duister. Door de eeuwen heen is veel moois bewaard gebleven. Raad- en Polderhuis, ontworpen in neo-renaissancestijl, kun je niet over het hoofd zien. Ga eens naar binnen en ontdek de historie van het dorp. In de knusse molenwinkel net buiten het centrum vind je een ruim assortiment meel en bloem uit eigen maalderij. Het familiebedrijf produceert sinds 1845 ambachtelijke producten. Meer weten over de achtergronden van Ouddorp en het eiland? Houd de social kanalen in de gaten voor leuke oude foto's of stap eens binnen bij het UDU Inspiratiepunt voor een duik in het verleden.

facebook.com/ouddorpcentrum
instagram.com/ouddorpcentrum

Maak een reis door het verleden met de RTM-tram

Alle passagiers instappen! Maak een reis door het verleden met de stoomtram. Kijk vanuit een schommelende coupé over het Grevelingenmeer en luister naar de verhalen van de conducteurs over de Rotterdamsche Tramweg Maatschappij (RTM). In de remise ruik je het verleden en proef je de passie voor de stoom- en dieseltrams. De RTM was ruim een halve eeuw de belangrijkste vervoerder op de eilanden. Kortom, een bezoek waard! Reserveer je plekje in de tram op tijd.

rtm-ouddorp.nl | 0187 689911

2000 jaar eilandgeschiedenis in 17de eeuwse trapgevelhuisjes

Wil je een virtuele reis naar 1953 maken? Zet de VR-bril op en beleef de indrukwekkende rampnacht. Een museumervaring die je niet snel vergeet! Bezoek ook de 19 oudheidkamers die je meenemen in een tijdreis van 2000 jaar eilandgeschiedenis. En neem uit het streekwinkeltje een stukje geschiedenis mee naar huis. Bijvoorbeeld een tof Flakkeezenspel of ouderwets lekker snoepgoed. Of wat denk je van een replica van het beroemde schilderij 'Laantje van Middelharnis' voor aan je muur thuis? Dat is nog eens een mooi aandenken.

streekmuseum.nl | 0187 483778

Van het ene pittoreske straatje naar het andere

Dis heeft Middelharnis groot gemaakt. De vroegere vissershaven is nu een jachthaven waar je heerlijk kunt genieten aan of op het water. Wandel van het ene pittoreske straatje naar het andere. Verwonder je over de schitterende oude pandjes, het statige Raadhuis en de nog actieve molen. Sla zeker de Kerkstraat niet over! Een van de mooiste straatjes op het eiland. Wist je dat 'Het laantje van Middelharnis' in 1689 door de beroemde landschapsschilder Meindert Hobbema is vastgelegd op doek en nu in Londen hangt?

middelharniscentrum.nl
facebook.com/middelharniscentrum

Een huishouden van Napoleon tot een gevangenis in WOII

Houd je van avontuurlijke verhalen? Fiets langs het Fort Prins Frederik. Het avontuurlijke verleden is hier in alles zichtbaar. Bijvoorbeeld de Franse soldaten die onder gezag van Napoleon bivakkeerden in de geschutstoren. Of de gevangenis in het Kruithuis, gebruikt tijdens de Tweede Wereldoorlog. **Tip:** Start je fietsroute bij TOP Oolgensplaat. Een 'knooppunt' waar diverse routes samenkomen. Pik je gelijk het havenkanaal en het Weeghuisje mee!

Kijk op **visitgo.nl bij eilandhistorie**

Leer alles over de historie van een eiland

Duik in het verleden! Scan de QR-code en ontdek het eiland en de geschiedenis.

Scan de QR-code of bezoek **visitgo.nl**

De leukste winkeltips

Lekker een dagje struinen langs karakteristieke winkeltjes en sfeervolle dorpspleinen. Bekijk de tips!

Laat je adviseren bij Gall & Gall

Een fruitige witte wijn, koud speciaalbiertje of toch een lekker glas gin on the rocks? Na een heerlijke vakantiedag is het extra genieten van je favoriete drankje in de avondzon. Bezoek daarom eens de Gall & Gall in Ouddorp. De medewerkers zijn stuk voor stuk enthousiaste productliefhebbers die graag hun passie delen en je adviseren in het vinden van dat ene heerlijke drankje.

Dorpstienden 13 Ouddorp | 0187 689161

De Ouddorpse weekmarkt

Iedere dinsdag van 08.00 tot 15.00 uur vind je in het centrum van Ouddorp de knusse weekmarkt. Lekker struinen langs de kramen en genieten van de gasturije kooplui. Je kunt hier terecht voor al je dagelijkse boodschappen en meer! Van kaas, vlees en vis tot aan prachtige boeketten en leuke kleding.

Winkelen & wandelen

Middelharnis Centrum is in 2005 geheel gerenoveerd en in de historische stijl teruggebracht. Onder dit authentieke uiterlijk gaat een groot aanbod aan moderne winkels schuil. Het centrum kreeg haar naam door de lange winkeldijk (in dialect 'diek') die doorloopt tot Sommelsdijk. Misschien leuk om een paar uurtjes winkelen te combineren met een leuke historische stadswandeling door Sommelsdijk en Middelharnis.

middelharniscentrum.nl
facebook.com/middelharniscentrum

Shop de perfecte look

In het gezellige centrum van Ouddorp, vind je Modestudio Le Joujou. Een boutique in een oude schuilkerk, waar je wel even naar binnen móet stappen. Met merken zoals Pennyblack, Iuko, footwear van Lazamani en badkleding van o.a. Beachlife biedt deze leuke damesmodezaak outfits voor iedere gelegenheid; casual, werk en strand.

Weststraat 3 in Ouddorp | 0187 682744

Laat je verrassen bij Albert Heijn

Ben je op zoek naar heerlijke producten én goede service? Dan kom je in Ouddorp al snel uit bij Albert Heijn. Wat een bezoek helemaal interessant maakt, zijn de 1000 prijsfavorieten: een groot aantal kwaliteitsproducten tegen een altijd lage prijs. Dat maakt boodschappen doen extra leuk. En parkeren? Geen probleem. Zowel binnen in de parkeergarage als buiten is het gratis.

ah-ouddorp.nl | Dorpstienden 14 in Ouddorp

Gezellige marktsfeer binnenshuis

Jouw Marktkraam in Ouddorp is een uniek concept, afkomstig uit Finland. Verkopers kunnen hun eigen overdekte marktkraam huren en spulletjes verkopen. Nieuw, tweedehands én zelfgemaakt. Dat zorgt voor een gezellige boel. Dus stap zeker eens naar binnen en verwonder je over het brede aanbod. Of je nu op zoek bent naar vintage decoratie, kleding of speelgoed, bij Jouw Marktkraam vind je het.

jouwmarktkraamouddorp.nl | 0187 665774

Verrassend veel winkelplezier in Ouddorp

Uituit Ouddorp Centrum met haar vele uitnodigende straatjes loop je zó naar de buitenring voor nog meer winkelplezier. In de zijstraten van het centrum vind je verrassende winkels en verborgen pareltjes. Breng ook eens een bezoek aan de leuke molenwinkel of Plein 215. Hier kun je behalve je dagelijkse boodschappen óók terecht voor heerlijke verse vis en een groot assortiment verse bloemen. Heb je grootste plannen? Parkeren in Ouddorp is gratis!

facebook.com/ouddorpcentrum
instagram.com/ouddorpcentrum

Nieuwe en tweedehands kindermode

Op zoek naar leuke merkkleding voor kinderen? Nieuw of tweedehands? Bij 't Is Goed kun je dan je hart ophalen. En elke dag als je wilt. Want er is dagelijks nieuwe aanvoer in de maten 50 t/m 176.

De winkel doet z'n naam eer aan. Want bij 't Is Goed is het ook goed. Er worden hoge eisen gesteld aan de kwaliteit. Ga eens langs!

tisgoed.com | 0612331672

Winkelen à la carte

Ben je op vakantie op Goeree-Overflakkee en zoek je een specifieke winkel in de buurt? Kijk eens op **visitgo.nl** voor een overzicht van alle winkels op het eiland. Op de meest onverwachte plekken vind je de leukste winkels. Met de handige interactieve kaart vind je zo je weg. Van bouwmarkt tot supermarkt, van bakkerij tot landwinkel en van dierenspeciaalzaak tot modespeciaalzaak.

Scoor een heerlijk vers ontbijtje bij de SPAR

Een heerlijk ontbijtje, smakelijke lunch, verse maaltijdsalade of gewoon een kar vol? Verblijf je in de buurt van Nieuwe-Tonge, dan vind je bij de plezierige supermarkt SPAR Klapmuts alles voor je dagelijkse boodschappen. Tip: deze winkel staat vooral bekend om haar lekkere ambachtelijk gebakken brood. Je krijgt spontaan trek als je naar binnen stapt.

Westdijk 14 in Nieuwe-Tonge | 0187 651378

Heb jij alle winkelstraten al bezocht?

Ontdek wat er te koop is! Scan de QR-code en ontdek de dorpen en de winkelstraten.

Scan de QR-code of bezoek **visitgo.nl**

fijn proever

Schuif gezellig aan

Voor grote en kleine fijnproevers, vis- of vleesliefhebbers, puur natuur of bourgondiërs: het eiland biedt voor iedereen gerechten om je vingers bij af te likken.

Kom je de typische Ouddorpse sfeer proeven?

Van een dagje aan zee of een lekker middagje shoppen in het centrum van het gezellige Ouddorp krijg je trek! Ga jij voor een snelle hap, een gezonde lunch of heb je zin om lekker lang te tafelen? Van vlees tot vis en vega. In het dorpscentrum kun je ontbijten, lunchen, dineren en borrelen. In één van de knusse restaurantjes of op een van de gezellige terrassen in de zon.

facebook.com/ouddorpcentrum
instagram.com/ouddorpcentrum

De Best Burger in Town

Zoek je een leuke, ongedwongen eetgelegenheid in Oude-Tonge? Dan is Grand Café Buutegeweun een aanrader. In het gezellige pand vlakbij de haven kun je heerlijke burgers, saté en andere smakelijke gerechten eten voor een prima prijs. Sterker: de burgers scoorden in 2020 hoog in de Best Burger Benelux verkiezing! Die moet je dus een keer geproefd hebben. En schijnt het zonnetje, dan is koffie met gebak op het terras minstens zo genieten.

grandcafebuutegeweun.nl
0685813384

Restaurant, brasserie én cafetaria inéén

Heb je iets kleins of groots te vieren? Of wil je gewoon heerlijk met z'n tweeën uit eten? 't Wapen van Stellendam heeft een restaurant, brasserie, cafetaria met terras en verzorgt catering- partyservice op locatie. Van de perfecte cappuccino met verse appeltaart tot een rijke vissalade met een witte wijn. Door de jaren heen bekroond met talloze prijzen, dus van kwaliteit ben je verzekerd.

wapenvanstellendam.nl
0187 491376

Goed vertoeven na een dagje strand in De Groene Lanteern

Dit eigentijdse café-restaurant in Ouddorp is favoriet bij veel eilanders en vakantiegangers.
De recensies spreken voor zich. Voor een lekkere kop koffie, een lunch of uitgebreid diner zit je hier meer dan goed. De keukenbrigade van Café Restaurant In d' Groene Lanteern maakt van verse streekproducten heerlijke huisgemaakte gerechten. Wil je gezellig binnen zitten of toch liever op het terras? Het kan allebei. Reserveer op tijd je plek!

groenelanteern.nl | 0187 681627

Genieten van een onbetaalbaar uitzicht bij Strandclub Zee

Strandclub Zee is sinds 2017 een begrip op de bruisende Brouwersdam. Via een loopbrug sta je zo op het terras boven de zee. Hier kun je heerlijk ontbijten, lunchen, dineren, relaxen en genieten van een onbetaalbaar uitzicht. Is het wat te fris? Dan staat de houtkachel binnen aan en kun je genieten van de huiselijke sfeer. Reserveer op tijd je plekje bij deze populaire strandclub!

facebook.com/strandclubzee
0187 723930

Het ultieme strandgevoel

Op één van de mooiste plekken aan het Noordzeestrand ligt Beachclub 't Gorsje. Eet sushi op het grote terras. Of geniet van heerlijke gerechten van de authentieke houtskoolgrill. Combineer dit met een heerlijke wijn uit de grootste wijnselectie van het eiland. Beachclub 't Gorsje voelt door de relaxte en ontspannen sfeer als thuiskomen. Uitzicht op het water, dichtbij zee en een ondergaande zon. Wat wil je nog meer?

tgorsje.nl | 0187 684612

Eat & See bij Brouwersdam

Niets is fijner dan na een actieve dag op het water aan te schuiven voor een lekker diner. Bij Restaurant Eat & See geniet je van heerlijk eten én een prachtig uitzicht over het Grevelingenmeer. Zowel buiten als binnen. Het houten pand straalt een fijne en eigentijdse sfeer uit die perfect past bij de omgeving en de vibe van de watersport. Voor ontbijt, lunch, diner en borrel.

brouwersdam.nl | 0111 671480

Living, Latte e Vino

LEV staat voor Living, Latte e Vino. LLEV brengt traditionele lekkere en mooie spullen naar Middelharnis. Dat betekent niet alleen kwalitatieve koffie en wijn, maar ook beleving. De hele kleine keuken en kaart biedt typisch lokale lekkernijen als een soort melting pot met Lifestyle producten. Samengevat, een pure 'smaak' beleving in een hele 'sfeervolle' omgeving.

bijllev.nl

Thuiskomen bij restaurant Akershoek

Het gevoel van thuiskomen. Dat is wat je ervaart als je binnenstapt bij restaurant Akershoek in hartje centrum Ouddorp. Dit huiselijk ingerichte restaurant is sinds eind 19e eeuw een begrip op de 'Kop van Goeree'. Het eten is heerlijk en qua menukaart? Keuze te over! Genoeg redenen dus om gezellig lekker lang te tafelen. Liever koffie met gebak? In het zonnetje op terras kun je heerlijk genieten van de sfeer op het plein.

hotelakershoek.nl | 0187 681437

Genieten tussen de bloemenpracht aan de haven van Middelharnis

Zoek je echt iets bijzonders voor een lunch of gezellige avond uit? Reserveer dan een tafeltje bij 'de Bras'; zoals Brasserie 't Vingerling bekend staat bij de eilanders. De Bras is lokaal een begrip. Laat je verrassen met seizoensgebonden producten en gerechten. Binnen in het sfeervolle pakhuis óf zodra de zon zich laat zien op het sfeervolle, verwarmde terras aan het water. Tussen prachtige bloemen en met uitzicht op de schilderachtige jachthaven van Middelharnis. Wat wil je nog meer?

brasserievingerling.nl | 0187 483333

Bekijk meer eetgelegenheden op de volgende pagina! ⟶

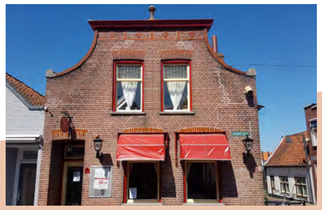

De lekker-eten-tip van Tripadvisor: In de Keulse Pot

Veel mensen wisten de weg al te vinden naar dit fijne restaurant in het centrum van Ouddorp. En niet voor niets. Stuk voor stuk geven zij mooie cijfers voor het menu én de dienstverlening. Loop ook eens binnen en geniet in huiselijke sfeer van een heerlijke lunch, diner of koffie met appeltaart. Of wat dacht je van op het zonnige terras genieten van een getapt biertje met tapas? Liever bij je accommodatie genieten? Ook afhalen is mogelijk.

indekeulsepot.nl | 0187 684515

Gezelligheid aan de haven van Middelharnis

Hier is de gast nog steeds koning. En dat voel je aan alles. Je wordt hartelijk begroet en de koffie staat altijd klaar. De gezellige lunchrooms, cafés en restaurants hebben veel te bieden. Naast heerlijke gerechten, een smaakvolle lunch of een lekkere borrelplank, kun je in Middelharnis ook genieten van een prettig uitzicht; de historische jachthaven. Zie je jezelf al zitten aan het water met je wijntje?

middelharniscentrum.nl
facebook.com/middelharniscentrum

Goed, vers, lokaal en smaakvol

Bij Strandpaviljoen Brouw weten de koks voor iedereen wat lekkers te brouwen in de keuken. Ook de allerjongsten eten hier maar wat graag hun bord leeg. Brouw serveert comfort food. Goed, vers, lokaal en smaakvol.

Opgeladen en weer vol energie? Duik in het zeewater of trotseer de golven op je surfplank! **Tip:** ook leuk voor een BBQ en/of meeting met het bedrijf!

brouw.nl | 0187 202010

Brood en specialiteiten met liefde gemaakt

Je hebt bakkers en bakkers. Bakkerij Akershoek mag zich Gildelid noemen en de titel 'Echte Bakker' dragen. En dat is niet voor niets. Het vakmanschap, de passie en liefde proef je terug in elk product. Akershoek is een begrip in Ouddorp en staat voor kwaliteit en dagelijks vers gemaakte producten. Stap zelf eens binnen in één van de winkels in Ouddorp. Eet smakelijk!

bakkerakershoek.nl

Relaxed eten bij Bistro Skål

Skål - uitspraak Skol - is Zweeds en staat in bijna in heel Scandinavië voor 'proost'. Deze naam past perfect bij de fraaie, eigentijdse stijl van het restaurant. Waar ook aan de kleintjes is gedacht. Mét binnenspeeltuin en de natuurlijke zwemvijver binnen handbereik. Hier kun je proosten op de mooie dingen in het leven en tegelijkertijd genieten van een heerlijke relaxte omgeving. Bij Bistro Skål is het elke dag vakantie!

bistroskal.nl | 0187 685413

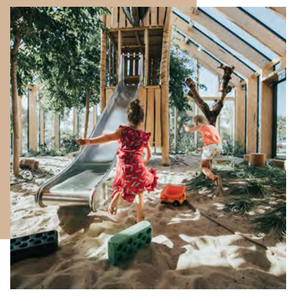

Waar heb jij vandaag trek in?

Op Goeree-Overflakkee kun je heerlijk uit eten. Scan de QR-code en zoek jouw tafeltje!

Scan de QR-code of bezoek **visitgo.nl**

(Ver)blijf hier!

Blijf je even of wat langer? Eenmaal van Goeree-Overflakkee geproefd, smaakt het naar meer. Wanneer kom je weer?

DUS-Events voor een bijzondere dag uit

Zoek je echt iets bijzonders om tijdens je verblijf te doen? Bekijk dan zeker eens de arrangementen van DUS-Events. Dit bureau biedt uiteenlopende activiteiten voor één of meerdere leuke dagen uit. Bijvoorbeeld interessante 'Ontdekroutes' met de auto of motor. Of een culinair arrangement om te genieten van de mooiste gerechten en de lekkerste wijnen op het eiland. Liever de natuur in? Laat je verrassen!

dus-events.nl

Overnachten in Park Zeedijk

Wil je overnachten in de natuur, maar wel in luxe? In vakantiepark Zeedijk ben je één met het aangrenzende natuurgebied. Trek je wandelschoenen aan en ontdek de Slikken van Flakkee. Bijna 1500 ha. natuur, met bijzondere planten en bloemen en waar kuddes heckrunderen en Fjordenpaarden je passeren. Park Zeedijk; een plek waar je bijna niet dichter bij de natuur kunt zijn.

parkzeedijk.nl | Peuterdijk 50 Herkingen

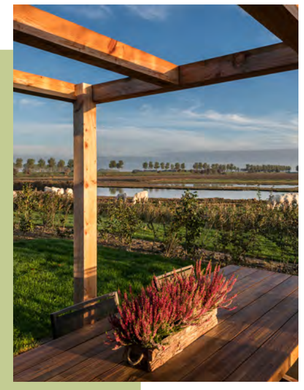

Voel je vrij bij vakantiepark De Klepperstee

Direct achter de duinen in Ouddorp – op steenworpafstand van de Brouwersdam, het Grevelingenmeer en het gezellige Ouddorp Duin ligt vakantiepark De Klepperstee. Een heerlijk, groen park voor tent, caravan, camper én bungalow. Voel je vrij om een verfrissende duik te nemen in de zwemvijver of ga lekker eten bij Bistro Skål. Slaap jij tijdens je volgende verblijf in Ouddorp op De Klepperstee?

klepperstee.nl | 0187 681511

Luxe vakantiehuizen vlak bij zee

Op loopafstand van het strand en de gezellige drukte van Ouddorp maar toch ver genoeg voor rust, vrijheid en luxe. Wie wil dat niet? Zoek je voor een volgend verblijf in Ouddorp een comfortabel vakantiehuis, kijk dan eens bij Huijsmans Verhuur. De mooie natuur en rustige omgeving zorgen voor een perfecte fiets- of wandelvakantie.

huijsmansverhuur.nl | 0187 683162

365 dagen genieten van het groen

Geniet jij ook zo van het buiten zijn? En van bloeiende planten en bloemen? Maak van je tuin rondom je (vakantie)huis een groene oase. Een plek waar je lekker kunt ontspannen met een goed boek en een wijntje. Geen groene vingers? Neem contact op met de echte hoveniers van Voogd Hoveniers. Zij kunnen jou helpen met de architectuur, aanleg én het onderhoud van de tuin.

voogdhoveniers.nl | 0187 682952

Autopech in de vakantie

Autopech opgelopen tijdens je vakantie? Ontzettend vervelend natuurlijk. Maar gelukkig kun je bij Autobedrijf Verduijn in Ouddorp terecht voor onder meer reparatie en onderhoud, schadeherstel, accu check, airco check, ruitschade. De vriendelijke en vakkundige monteurs weten raad met alle merken en modellen auto's Tip: sla het telefoonnummer op voor het geval dat!

autobedrijfverduijn.nl. | 0187 682032

Overnachten in het duinlandschap

Veel mooier wordt het niet. Schitterende vakantievilla's in een uniek duinlandschap. Vlak bij het fraaie en ruime Noordzeestrand. Je zult er maar vakantie mogen vieren! Dat kan bij Landal Strand Resort Ouddorp Duin. Kinderen kunnen zich buiten én binnen heerlijk uitleven op de houten speeltoestellen. En aan het grote strandplein met winkeltjes, horeca en theater is altijd wel wat te beleven! Kom je een keer langs?

landal.nl/strandresortouddorpduin

Altijd een camperplaats om de hoek

Na een heerlijke dag met de camper aan zee, zijn er altijd fijne camperplaatsen om de hoek. 24/7 toegankelijk voor campers en waar je zelf kunt inchecken. Supermakkelijk. En ideaal voor een kort verblijf. Bij zonsopkomst ben je binnen no-time weer op je favoriete bestemming: aan zee.

Kijk voor alle camperplaatsen op **visitgo.nl**

Een natuurlijk verblijf

Op zoek naar rust en ruimte? Maar ook naar luxe en comfort? Strijk neer bij Landschapscamping de Vlugtheuvel in Stellendam. Een gastvrije familiecamping met het water van de Noordzee, de Grevelingen en Het Haringvliet om de hoek. Geniet van de zonnige zandstranden en unieke natuurgebieden.

vlugtheuvel.nl | 0187 491281

Een tweede huis op Goeree-Overflakkee

Zin gekregen om vaker vakantie te vieren op het eiland? Denk eens aan een eigen stek! Neem een kijkje op het mooie showterrein van Caravanhandel de Grevelingen. Hier heb je de keuze uit een groot assortiment van stacaravans & chalets. Liever een gebruikt exemplaar? Ook dat kan. Kom eens langs, je bent van harte welkom!

degrevelingen.nl | 0187 651259

Slapen in de polder

Hou je van rust, ruimte en privacy ? Dan is camping 't Vogelnest in Stad aan 't Haringvliet een heerlijke plek om te verblijven. Met grote, door hagen afgeschermde plaatsen voor zowel toercaravans als chalets is privacy gewaarborgd. Prachtig gelegen in de polder. Vanaf de camping zijn er diverse fiets- en wandelroutes mogelijk. Schitterende nabijgelegen natuurgebieden.

campinghetvogelnest.nl | 0187 611252

Liever je eigen vakantiehuisje?

De kans dat je verliefd wordt op Goeree-Overflakkee is best groot. Misschien droom je al van een leuk vakantiehuisje vlakbij zee. Of droom je liever groot en wil je je dolgraag gaan settelen op het eiland. Bezuijen Bemiddeling weet alles van wonen op Goeree-Overflakkee en helpt je graag die droom te verwezenlijken. Gaat het al kriebelen? Een telefoontje voor een vrijblijvende oriëntatie is zo gedaan!

bezuijenbemiddeling.nl | 0187 684868

Vakantie vieren aan zee

Zin in een heerlijke, luxe vakantie? Dan is de Ridderstee met 104 luxe vakantiewoningen echt een droomplek. Op nog geen kilometer van het strand en de Noordzee. De Brouwersdam en het Grevelingenmeer, hotspots voor iedere watersporter, liggen om de hoek. Waar wacht je op? Boek je verblijf in Ouddorp aan zee op de Ridderstee.

ridderstee.nl | 0187 685888

Gezond in beweging blijven

Ontspannen en soepel bewegen is voor iedereen belangrijk, ook in de vakantie. Bij Therapie- & Bewegingscentrum Goeree kun je kiezen uit een scala aan behandelwormen, zoals fysiotherapie, manuele therapie, osteopathie en tal van andere paramedische specialiteiten. Ook binnen en buiten sporten is mogelijk in het fitnesscentrum Fit-Upp. Kortom, met vestingen in Ouddorp en Goedereede alles onder één dak om te werken aan je gezondheid.

therapie-goeree.nl | 0187 498555

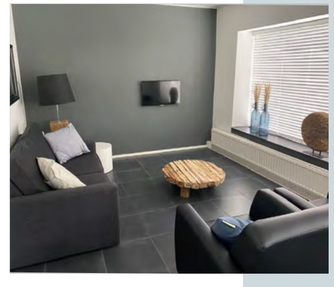

Luxe verblijf bij het strand

Op slechts 250 meter van het heerlijke strand van Ouddorp vind je de strandappartementen van De Vrijheid. Deze stijlvol ingerichte appartementen zijn van alle gemakken voorzien. Dankzij de uitstekende ligging is het hier ook voor langere periode lekker vertoeven! Wanneer komen jullie?

campingdevrijheid.nl | 0187 681268

Hier ben je altijd welkom!

Waar slaap jij vannacht? Scan de QR-code en ontdek de leukste plekjes op het eiland!

Scan de QR-code of bezoek **visitgo.nl**

Historisch centrum van Middelharnis

Zin om een dagje te shoppen, even een terrasje te pakken of gezellig uit eten te gaan? Dan is een bezoek aan Middelharnis meer dan de moeite waard. In de pittoreske havен en het historische centrum ontdek je prachtige oude pandjes en vind je - naast de bekende ketens - talloze kleine speciaalzaken. Ook is er aan de havен een mooi aanbod aan eetcafés en restaurants.

Kijk op **middelharniscentrum.nl**
of kijk op **visitgo.nl**

Historisches Zentrum von Middelharnis

Lust auf einen Shopping-Tag, einen Drink auf einer Caféterrasse oder ein schönes Essen im Restaurant? Dann ist ein Besuch in Middelharnis mehr als lohnenswert. Im malerischen Hafen und im historischen Zentrum gibt es schöne alte Gebäude und – neben den bekannten Ladenketten – zahlreiche kleine Boutiquen. Am Hafen wartet eine nette Auswahl an Cafés und Restaurants.

Gehe auf **middelharniscentrum.nl**
oder **visitgo.nl**

Stippen op de horizon
Punkte am Horizont

1. Bunkers De Punt
2. Faunapark Flakkee
3. De Mêkkerstee
4. Menheerse Werf
5. RTM-museum
6. Torenmuseum
7. Streekmuseum Goeree-Overflakkee
8. Vogelobservatorium Tij
9. Speeltuinen
10. Zeehondenopvang A Seal
11. Golfbaan Catharinenburg
12. Brouwersdam

Ontdek | Entdecken

13. **TOP** Stellendam
14. **TOP** Ooltgensplaat

Natuur | Natur

- A Kwade Hoek
- B Slikken van Flakkee
- C Tiengemeten
- D Hellegatsplaten
- E De Vliegers

Shoppen | Einkaufen

- M Middelharnis
- O Ouddorp
- T Oude-Tonge

Sfeervol winkelen in Ouddorp

Het sfeervolle Ouddorp Centrum is een 'must do' tijdens je bezoek aan het eiland. Een heerlijke combinatie van winkels in karakteristieke pandjes, gezellige horeca en leuke terrassen. Het centrum biedt voor ieder wat wils. Met de markt op dinsdag en – als het mogelijk is – regelmatig leuke evenementen. Parkeren is gratis. Check voor actuele activiteiten Facebook of de Eropuit agenda.

Kijk op:
facebook.com/ouddorpcentrum of **visitgo.nl**

Gemütlich einkaufen in Ouddorp

Das stimmungsvolle Zentrum in Ouddorp solltest du bei deinem Besuch auf der Insel unbedingt gesehen haben. Hier erwartet dich eine schöne Mischung aus gemütlichen Restaurants, einladenden Caféterrassen und charakteristischen Gebäuden, in denen Geschäfte zum Bummeln einladen. Das Zentrum bietet mit dem Markt am Dienstag und – wenn möglich – regelmäßig stattfindenden Veranstaltungen für jeden etwas nach seinem Geschmack. Parken ist kostenlos. Aktuelle Aktivitäten findest du auf Facebook oder im Veranstaltungskalender.

Gehe auf **facebook.com/ouddorpcentrum** oder **visitgo.nl**